Abmessungen:	192x133x123		192x133x126		
Licht Markierung:	HC/R	A	C/R		A
Verkehr:	Rechtsverkehr				
Referenzzahl:	-	17,5	-	7,5	-
Lichtquelle:	H4	T4W	R2		T4W
maximale Leistung:	75/70W	4W	55/50W		4W
Nennspannung:	12÷24V DC				
Optik:	Standard				
Dichtungsklasse:	IP54				
Gehäusematerial:	Metall				
Glasmaterial:	Glass				

Zum Einbau an die werksseitig vorgesehenen Stellen oder in die vorderen Aussparungen des Fahrzeugs.

Teile zur einfacheren Montage:
- Dichtung der Hauptglühbirne - Katalog Nr A.05820
- Positionslampenfassung - Katalog Nr A.05921
- Schnappverschlüsse ϕ5 - Katalog Nr A.06022

Besonders geeignet für:
A - Fiat 126p (1972-2000 BJ.), Yugo Koral: 102, 311, 45/55/60/65

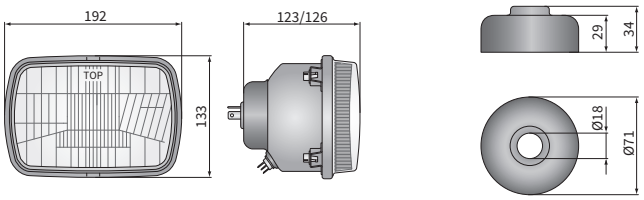

A.05820

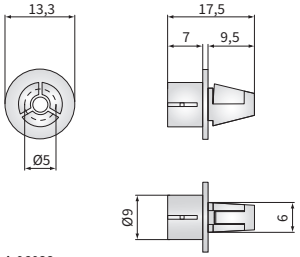

A.06022

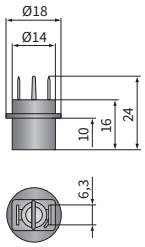

A.05921

Katalognummer	Homologationscode	Typ	H4	R2	Lichtfunktionen	Abblendlicht	Fernlicht	Positions	Licht Markierung	HC/R	C/R	A	Referenzzahl	17,5	7,5	Dichtungsklasse	IP54	Ausstattung	Dicht. der Glühbirne	Seite	rechts	links	Anwendung	bes. geeignet für	Verpackung / St.	Karton
RE.03008	030		✓			✓	✓	✓		✓		✓		✓			✓		✓		✓	✓		A		1
RE.02908	029			✓		✓	✓	✓			✓	✓			✓		✓		✓		✓	✓		A		1